VISIT…

LANZAROTE Caliente.COM

Devant Soi

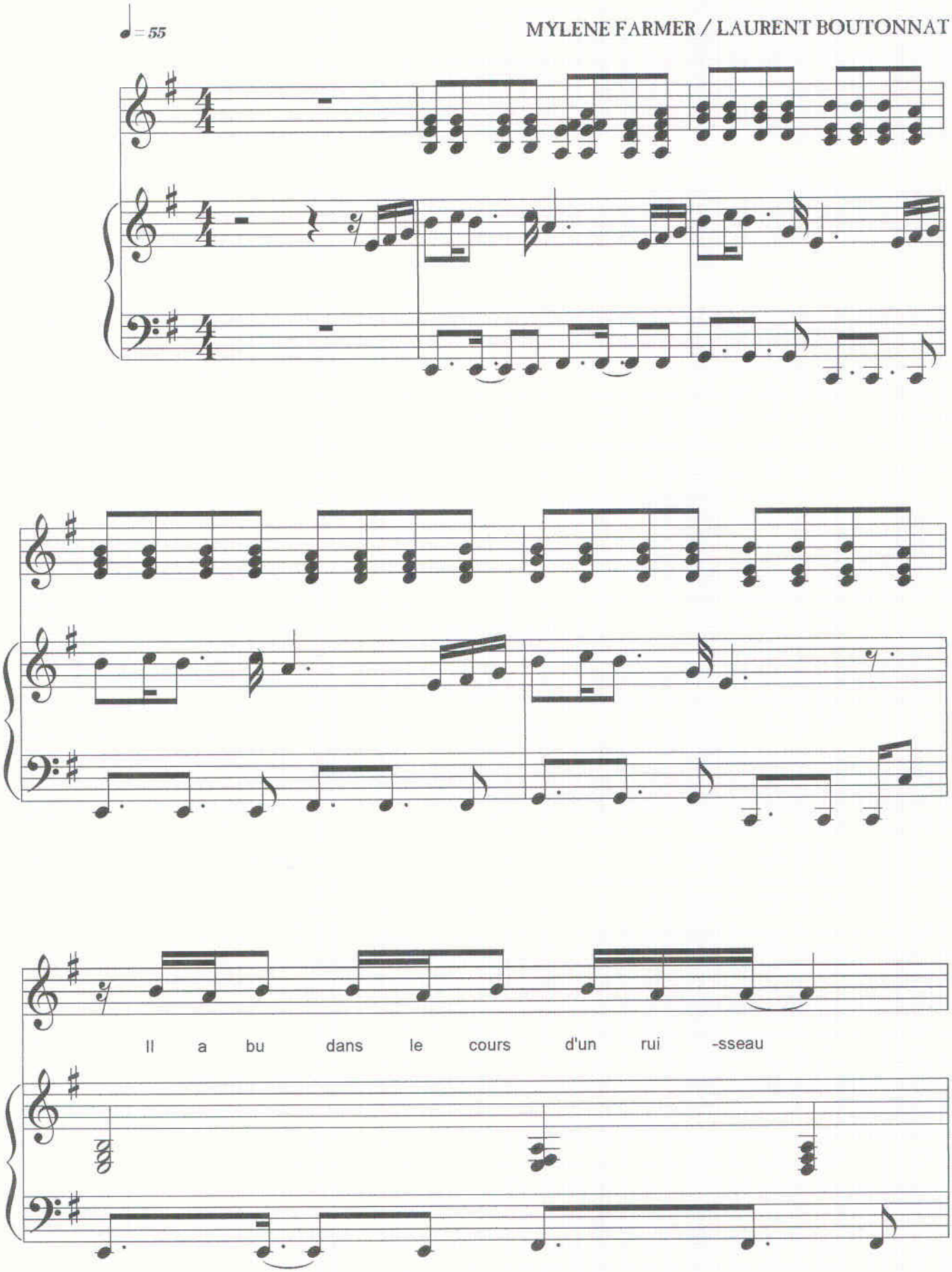
♩= 55
MYLENE FARMER / LAURENT BOUTONNAT
Il a bu dans le cours d'un rui -sseau

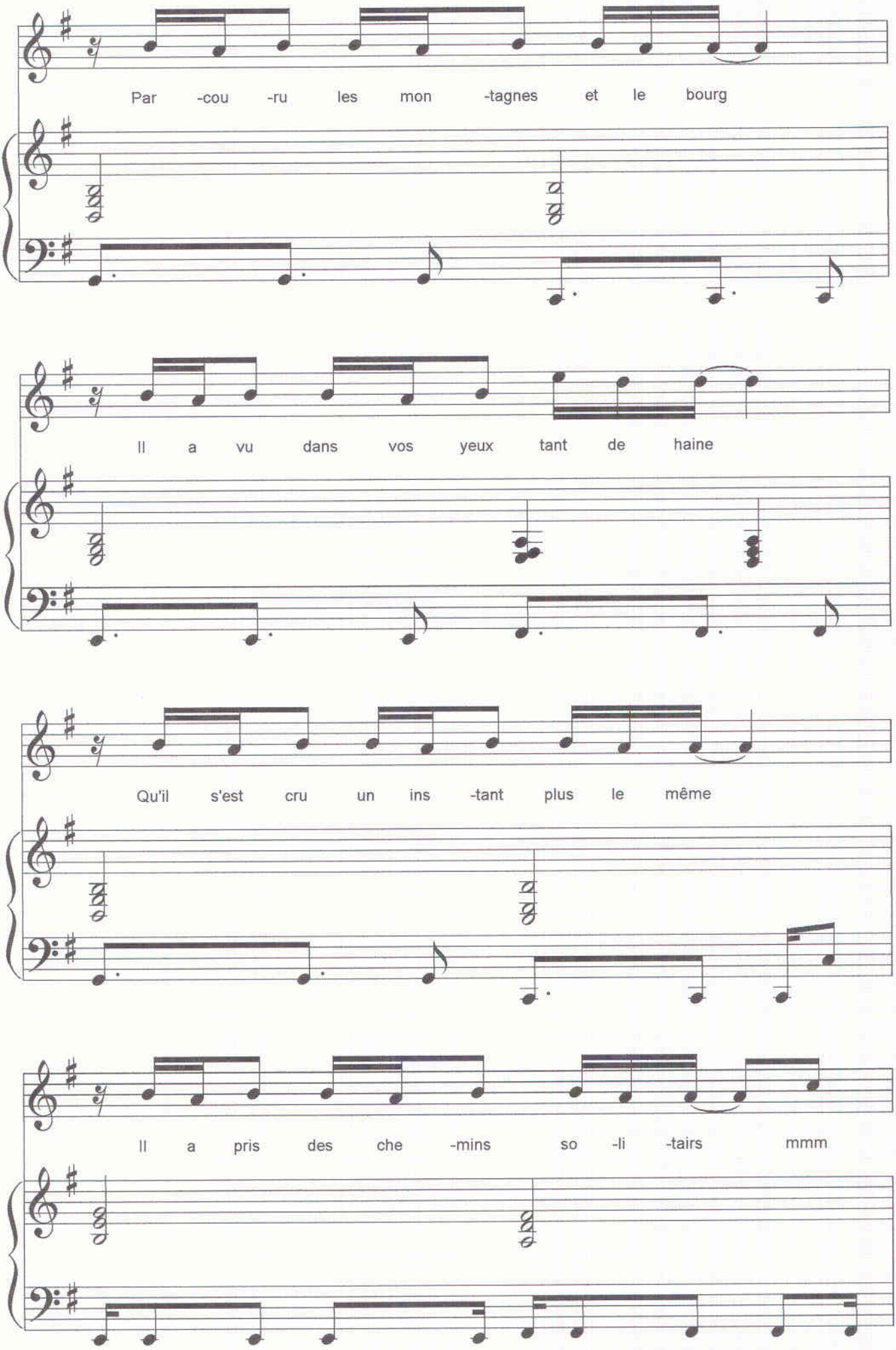
Par -cou -ru les mon -tagnes et le bourg
Il a vu dans vos yeux tant de haine
Qu'il s'est cru un ins -tant plus le même
Il a pris des che -mins so -li -tairs mmm

mmm Pri -vé d'os comme un chien qui se terre mmm

mmm Il s'est mis à pleu -rer comme on aime mmm

mmm Con -ti -nuer à pri -er quand même C'est de -vant soi

qu'il faut se voir la vie n'est

pas tou -jours ce que l'on croit C'est de -vant soi

que je veux vivre j'ai de -vant moi

beau -coup de vie et de rire C'est de -vant soi

qu'il faut se voir la vie n'est pas

tou -jours ce che -min droit le vent me dit

quand vient le noir j'ai de -vant moi
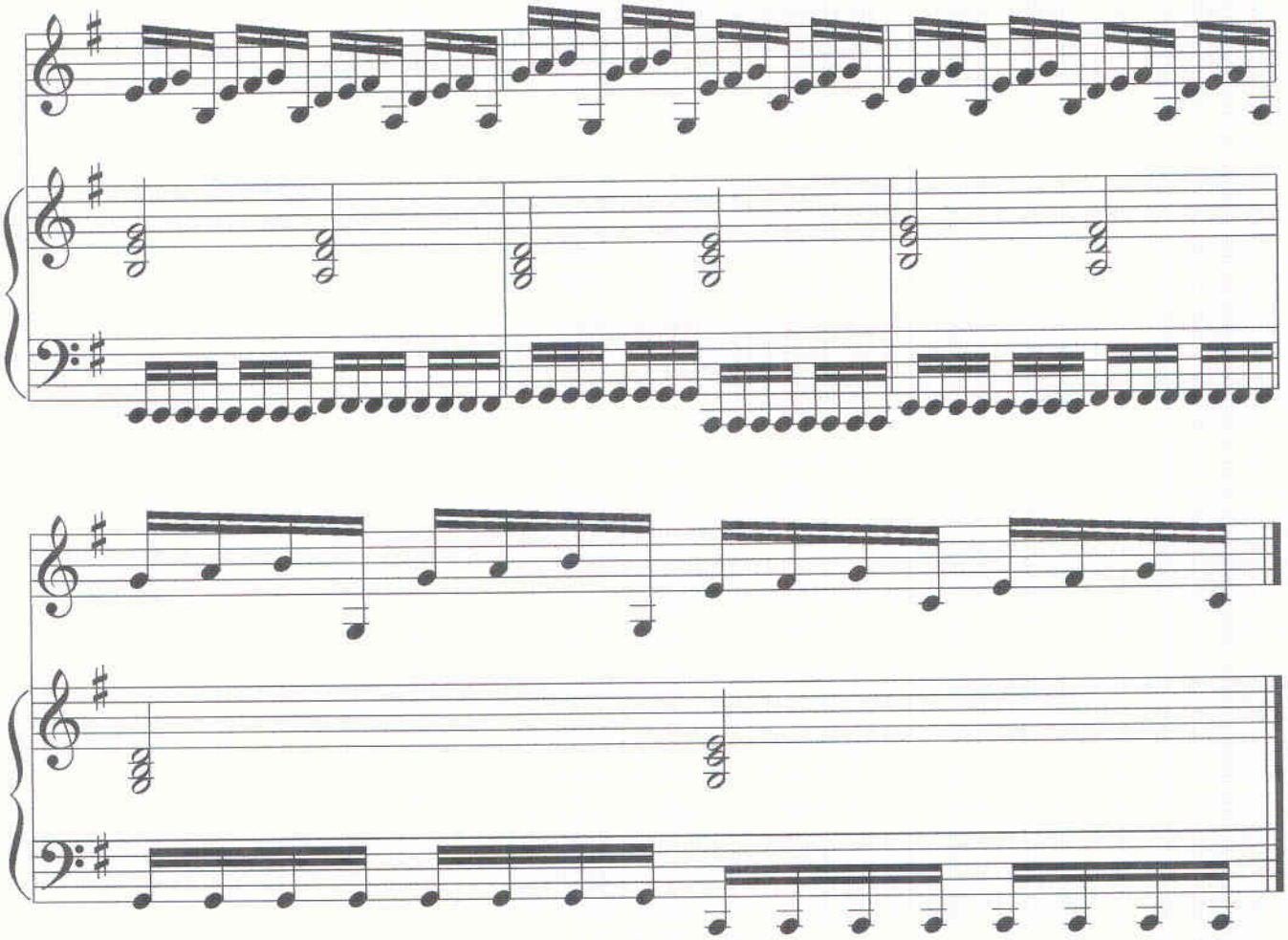
beau -coup de vie et d'es -poir